

IMAGENS DA INSTITUIÇÃO

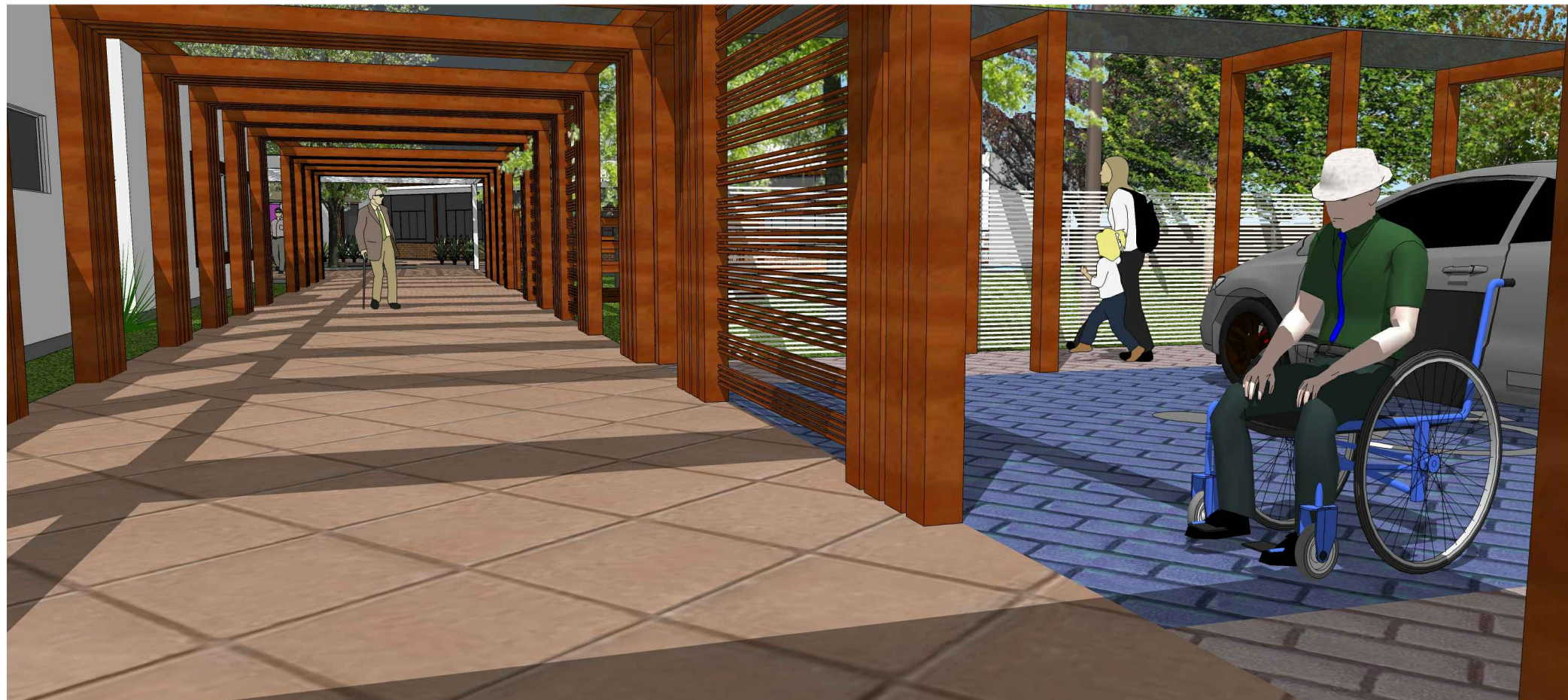

VISTA DO ACESSO PRINCIPAL DA INSTITUIÇÃO E DO BLOCO ADMINISTRATIVO
OBSERVA-SE O USO DE MATERIAIS COMO PERGOLADOSDE MADEIRA E GRADE DE FERRO.



VISTA DO PERGOLADO QUE FICA O ACESSO PRINCIPAL DA INSTITUIÇÃO E O ACESSO DOS CADEIRANTES DO ESTACIONAMENTO.



VISTA DO BLOCO DE LAZER COM O DECK E O ESPELHO D' ÁGUA.



VISTA DO PASSEIO LOCALIZADO NA ÁREA DE LAZER, ONDE OBSERVA-SE O BLOCO DA PISCINA E A CIRCULAÇÃO VERTICAL.



VISTA DA CIRCULAÇÃO VERTICAL COM DIFERENCIADOS MATERIAIS COMO PASTILHA CERÂMICA E PAREDES COM TEXTURAS ITALITI.



VISTA DO CANTEIRO PARA O ACESSO PRINCIPAL DA INSTITUIÇÃO.



VISTA DO PASSEIO PARA O BLOCO DA PISCINA, COM GRANDES ABERTURAS E APOS PODE-SE OBSERVAR A ENTRADA DO AMBULATÓRIO.

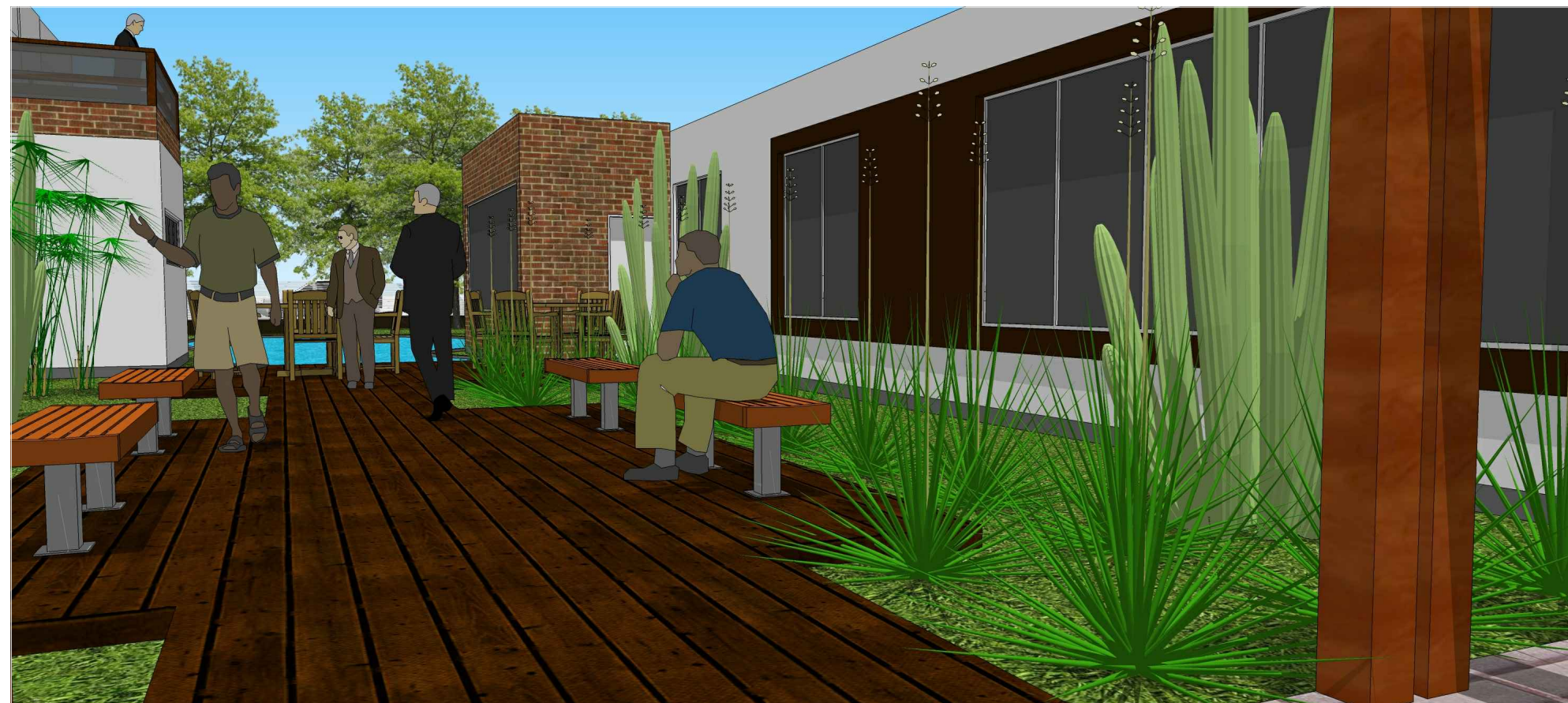

VISTA DO DECK DE ESTAR E MEDITAÇÃO COM BANCOS E MESINHAS PARA QUE ELES POSSAM DESCANSAR E CONVERSAR.



VISTA DA FACHADA PRINCIPAL DA CAPELA ECUMÊNICA E A CIRCULAÇÃO INTERNA ATÉ A CAPELA TAMBEM COM PERGOLADOS DE MADEIRA COM POLICARBONATO.

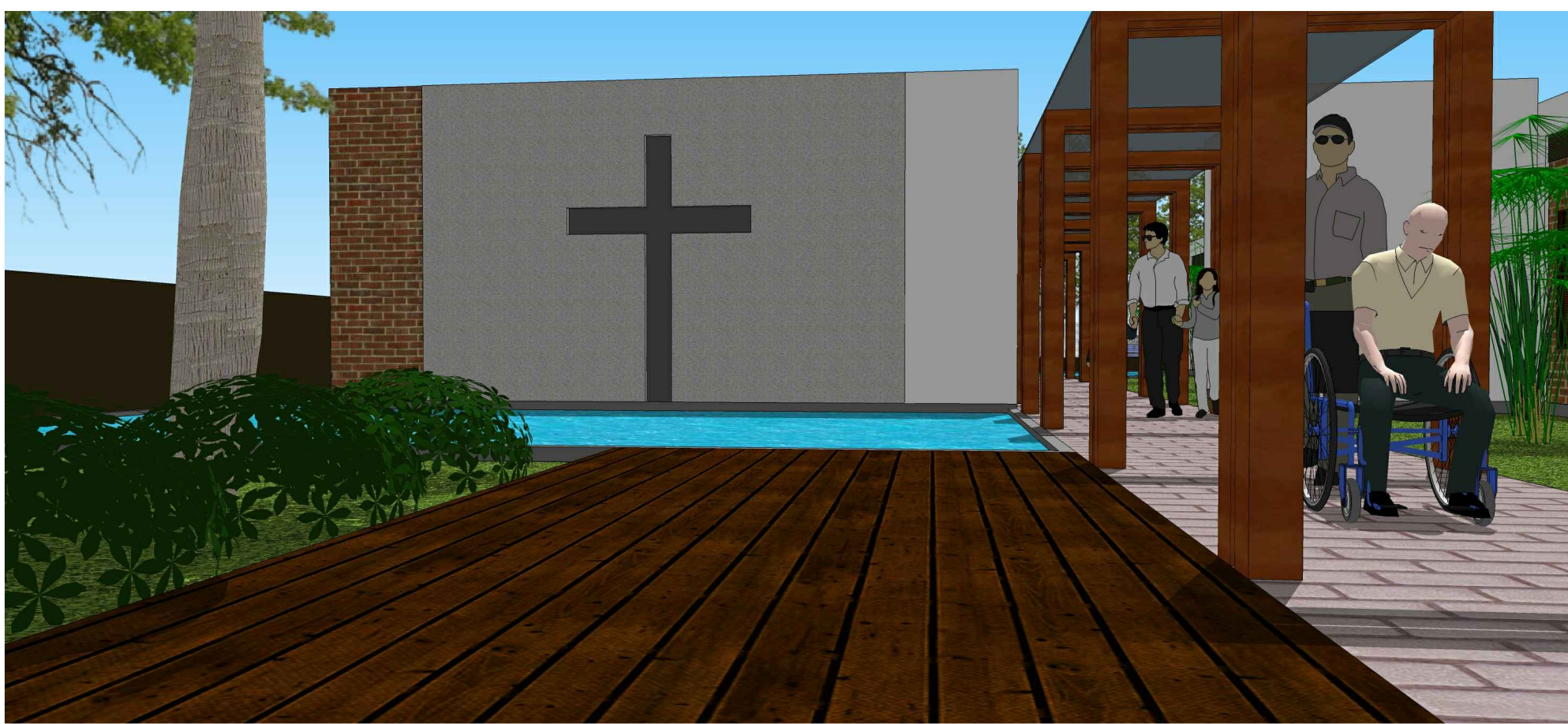

VISTA DA FACHADA OESTE DA CAPELA, ONDE A PEQUENA ABERTURA DE VIDRO EM CRUZ E O ESPELHO D'ÁGUA LEMBRAM OS PROJETOS DE TADAO ANDO.



VISTA DA FACHADA OESTE DA INSTITUIÇÃO ONDE PODE-SE OBSERVAR OS ACESSOS: DE CARGA E DESCARGA, AMBULANCIA, O PASSEIO E O ESTACIONAMENTO, JUNTAMENTE COM OS BLOCOS DE SERVIÇO, ADMINISTRAÇÃO E AMBULATORIAL.



IMPLANTAÇÃO VISTA DO NORTE.

UNIVERSIDADE DO EXTREMO SUL CATARINENSE - UNESC
CURSO DE ARQUITETURA E URBANISMO,
ACADÊMICA: ALESSANDRA CIZESKI DA LUZ
ORIENTADORA: ELIANE M. BENVENÚ

CENTRO DE ATENÇÃO AOS IDOSOS DE CRICIÚMA - SC
BAIRRO: PRÓSPERA

TRABALHO FINAL DE GRADUAÇÃO II

PRANCHA:

12 12

05/12/ 2011